# Le Taillan-Médoc

## Le Hameau des Vignes

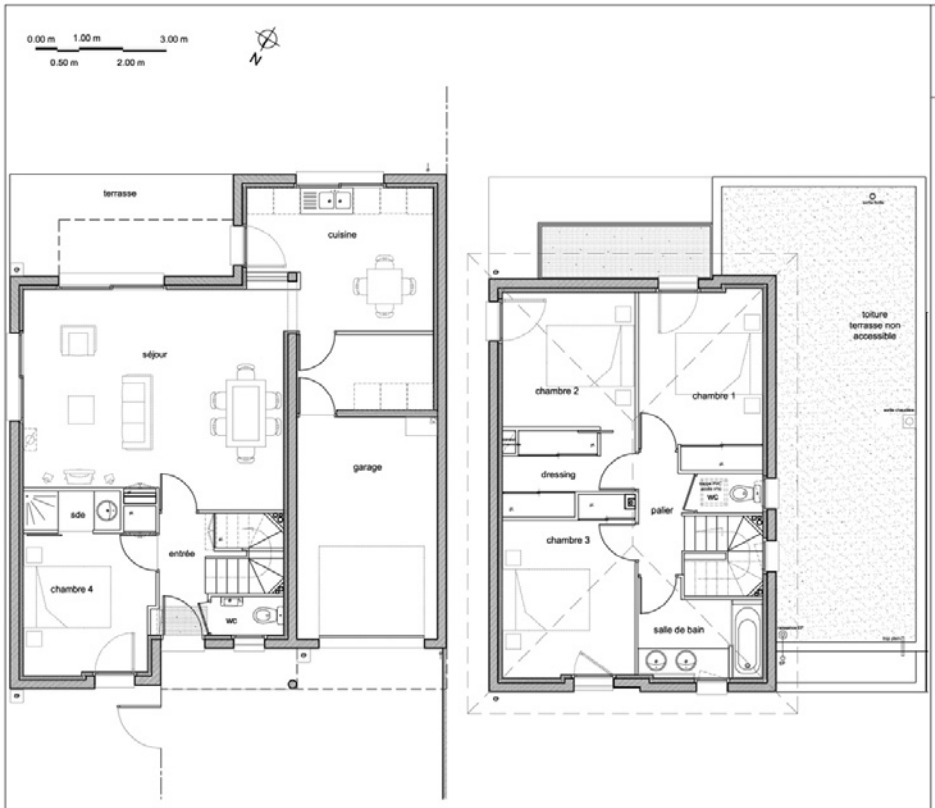


plan du rez de chaussée

plan de l'étage

"LE HAMEAU DU CHAI 1"
Chemin du Chai - Lieu-dit "L'Enclos"
33320 LE TAILLAN MEDOC

Maison 9 - Type T5
Parcelle N° 349

**SURFACES HABITABLES**

| | |
|---|---|
| Entrée | 4.48 |
| WC | 1.46 |
| Séjour | 29.41 |
| Cuisine | 12.63 |
| Cellier | 5.39 |
| Chambre 4 | 9.94 |
| Salle d'eau | 2.00 |
| Palier | 3.05 |
| Chambre 1 | 11.23 |
| Chambre 2 | 9.43 |
| Chambre 3 | 11.68 |
| Dressing | 4.95 |
| Salle de bains | 5.57 |
| WC | 1.35 |
| Surface habitable : rez de chaussée | 65.31 m² |
| étage | 47.26 m² |
| **total** | **112.57 m²** |
| Garage | 16.35 |
| Terrasse | 12.00 |

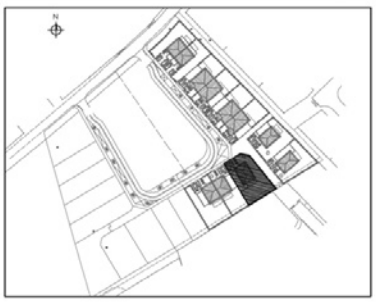

04.07.2006

La société se réserve le droit d'apporter des modifications qui seraient dues à des impératifs d'ordre techniques ou administratifs.
Les côtes et surfaces, ainsi que l'emplacement des gaines sont mentionnées à titre indicatif. Elles sont susceptibles de légères variations.
Le mobilier figurant sur le présent plan n'est qu'une suggestion d'aménagement.

S.C.C.V. LA CHAUMIERE
137, avenue du Général de Gaulle
33160 SAINT MEDARD EN JALLES

ARCHITECTES & ASSOCIES
42 bis, rue Jean Jaures
33400 TALENCE